

A SEZIONE STATO DI FATTO PIANO RIALZATO A-B B

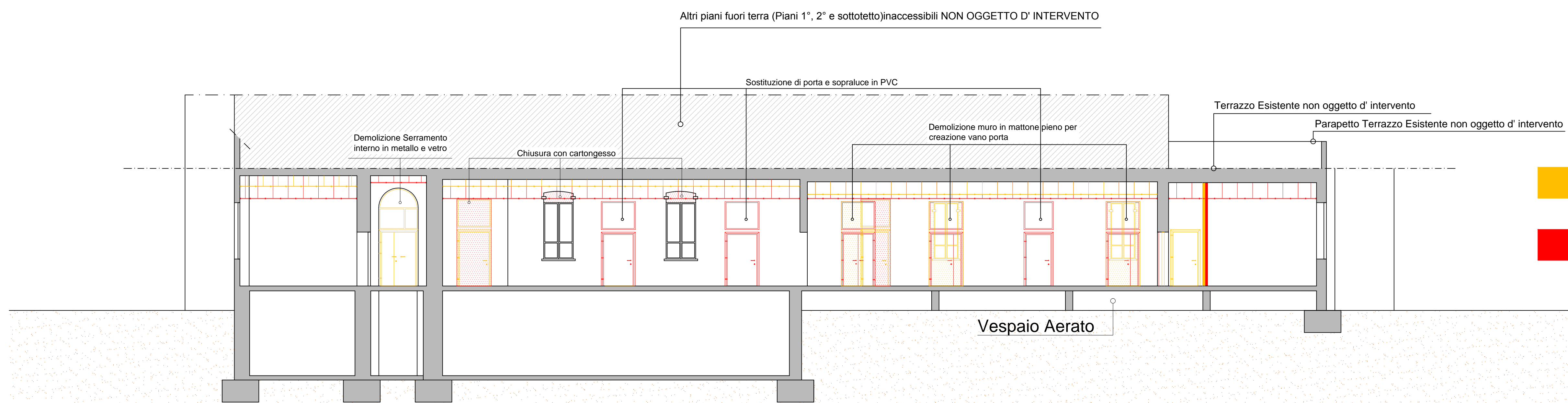

A SEZIONE STATO COMPARATIVO PIANO RIALZATO A-B B

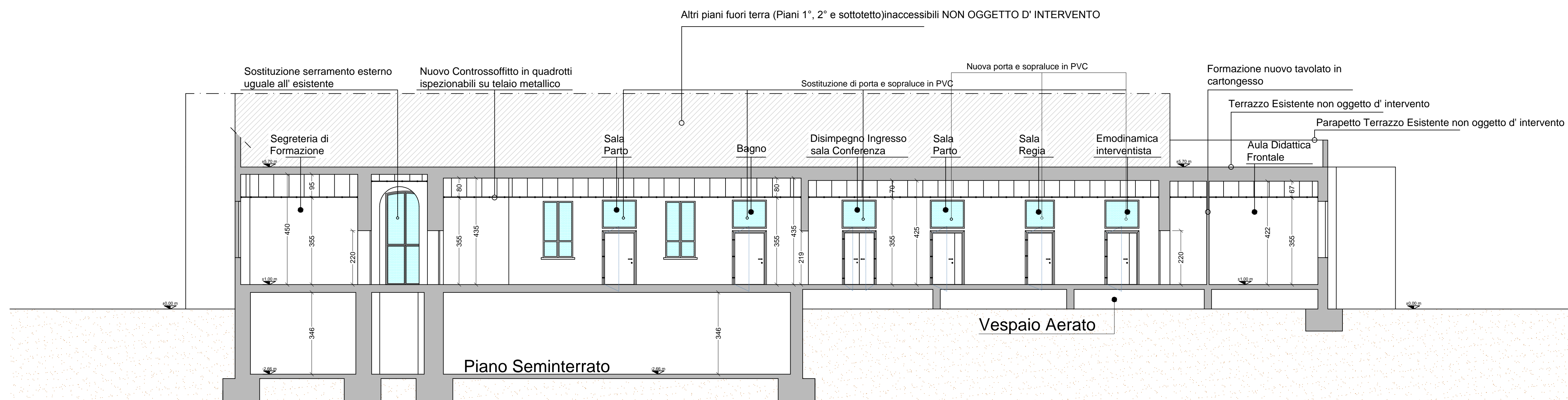

A SEZIONE STATO DI PROGETTO PIANO RIALZATO A-B B

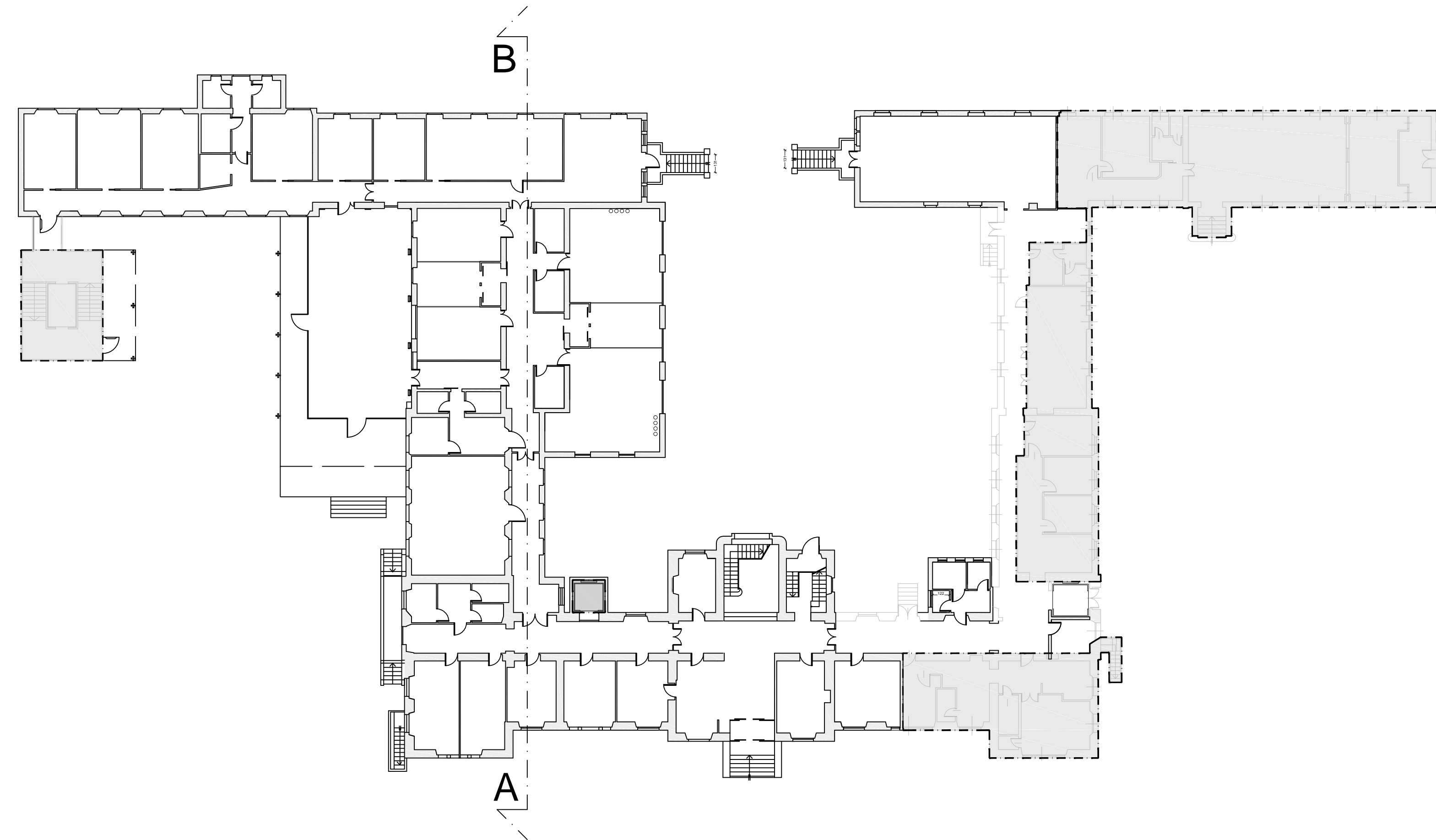

A.O. ISTITUTO ORTOPEDICO
GAETANO PINI p.zza Cardinal A. Ferrari 1 MILANO
AREU AZIENDA REGIONALE EMERGENZA URGENZA
via Alfredo Campanini 6 MILANO

Ristrutturazione piano rialzato dell' edificio
"padiglione ricovero" della sede di viale Monza per
realizzazione della nuova sede dell' Azienda Regionale di
Emergenza ed Urgenza (AREU) e interventi di rimozione
delle coperture contenenti amianto e rifacimento delle stesse
Centro di Formazione e di Simulazione per l'Attività formativa Clinico-Assistenziale di
Emergenza e Urgenza, Maxiemergenze Internazionali e Management di Sistemi Sanitari



PROGETTO PRELIMINARE
Stato Comparativo CUP I47E13000340001
CIG 6019106367

Tav 17 ARCH - Sezione Trasversale dell' edificio trasversale

Scala 1:100
Direttore Generale AO Istituto Gaetano Pini: _____
Direttore Generale Areu : Dott. Alberto Zoli _____
Responsabile del Procedimento - Dirigente Ufficio Tecnico G. Pini: Ing. Massimiliano Agosti _____
Progettista incaricato: arch. Giovanni Arigoni _____
Data: Giugno 2014

COMMITTENTE:
Azienda Ospedaliera
ISTITUTO ORTOPEDICO GAETANO PINI
Piazza Cardinal Ferrari, 1 - 20122 Milano
Agg.: _____
